

Checkliste für Aufmaße

Servicevorgang / AB Nummer:

Datum:

Wer ist als Ansprechpartner vor Ort:

EK

EH

Bauleiter

kein Ansprechpartner

Name:

Einbausituation

Duschwanne

Bodengleich

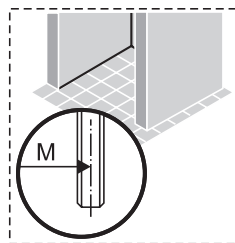
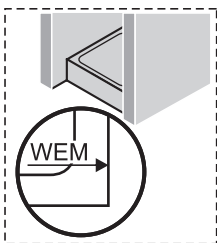

Türsystem

Befestigung links

Befestigung links							Neutral				
<input type="radio"/>	<input type="radio"/>	<input type="radio"/>	<input type="radio"/>	<input type="radio"/>	<input type="radio"/>	<input type="radio"/>	<input type="radio"/>	<input type="radio"/>	<input type="radio"/>	<input type="radio"/>	<input type="radio"/>

Befestigung rechts

Befestigung rechts							Neutral				
<input type="radio"/>	<input type="radio"/>	<input type="radio"/>	<input type="radio"/>	<input type="radio"/>	<input type="radio"/>	<input type="radio"/>	<input type="radio"/>	<input type="radio"/>	<input type="radio"/>	<input type="radio"/>	<input type="radio"/>

Innen- und Außenöffnung

Außenöffnung

Farbe

087 silber matt

069 silber hochglanz

092 chromglanz

055 weiß

sonstige :

Glas

- 321 klar 322 klar Anti-Plaque 315 Sand Plus 316 Sand Plus Anti-Plaque
311 karo 312 karo Anti-Plaque 373 Privatima 375 Privatima Anti-Plaque
380 Spiegelglas 381 Spiegelglas Anti-Plaque sonstige :

SPIEGELGLAS - welche Scheibe?

Wandmaterial

Massiv Rigips Leichtbau Holz

- Bei Rigips / Leichtbau / Holz ggf. Türsystem anpassen

Feinsteinzeug, Naturstein oder Marmor ja nein

- Bei den o.g. Wandmaterialien wird für die Bohrungen bei der Montage durch HÜPPE ein Mehrpreis von Euro 89,00 zzgl. MWST berechnet.
 - Stellt sich erst bei der Montage heraus, dass es sich um o.g. Wandmaterialien handelt behalten wir uns eine Nachbelastung vor.
-

Elektro- & Wasserleitungen

Befinden sich im Montagebereich der Dusche Elektro-, Wasser- oder Heizleitungen

ja nein nicht bekannt

Ja / nicht bekannt:

Im Montagebereich der Duschkabine dürfen keine Wasser-, Strom- oder Heizleitungen verlegt sein. Wir weisen ausdrücklich darauf hin, dass wir keine Haftung übernehmen und bei Beschädigungen der oben genannten Leitungen während der Installation Reparaturkosten und Folgeschäden von uns nicht akzeptiert werden. Bei Unklarheiten hinsichtlich der Verlegung der Leitungen lassen Sie dies bitte im Vorfeld vom Fachbetrieb prüfen!

Datum:

Unterschrift Kunde:

Regenbrause

Wird eine Regenbrause montiert	ja	<input type="checkbox"/>	nein	<input type="checkbox"/>
Ist diese beim Aufmaß bereits installiert	ja	<input type="checkbox"/>	nein	<input type="checkbox"/>
Bei Innenöffnung – Türhöhe wurde abgeglichen	ja	<input type="checkbox"/>	nein	<input type="checkbox"/>
Montage mit Querstrebe – Position wurde beachtet	ja	<input type="checkbox"/>	nein	<input type="checkbox"/>

Altanlage

Altanlage vorhanden	ja	<input type="checkbox"/>	nein	<input type="checkbox"/>
---------------------	----	--------------------------	------	--------------------------

Ist eine Altanlage vorhanden so kann ein Aufmaß nur für teilgerahmte Ausführungen ohne Besonderheiten erfolgen.

Demontage durch HÜPPE	ja	<input type="checkbox"/>	nein	<input type="checkbox"/>
Entsorgung gegen Mehrpreis durch HÜPPE	ja	<input type="checkbox"/>	nein	<input type="checkbox"/>

Eine Eigentumsübertragung ist Voraussetzung für die Mitnahme und Entsorgung der Altanlage und muss separat vom Endkunden beauftragt werden.

Xtensa

Bei Montage auf Duschtasse – plane Auflagefläche von 50mm vorhanden	ja	<input type="checkbox"/>	nein	<input type="checkbox"/>
Montage mit Querstrebe – Position wurde beachtet	ja	<input type="checkbox"/>	nein	<input type="checkbox"/>
Ergänzungsset Nische erforderlich	ja	<input type="checkbox"/>	nein	<input type="checkbox"/>

Dachschrägen, Mauervorsprünge und teilgeflieste Duschbereiche

Öffnet der Türflügel bei Dachschräge	ja	<input type="checkbox"/>	nein	<input type="checkbox"/>
- Sonderbügel – siehe Maßblatt				
Sonderprofile erforderlich	ja	<input type="checkbox"/>	nein	<input type="checkbox"/>
- Winkelprofil, Eckprofil, Vierkantprofil – siehe Maßblatt				

Rahmenlos

Aufbau der Wandwinkel überprüft	ja	<input type="checkbox"/>	nein	<input type="checkbox"/>
Innenliegende Wandwinkel erforderlich	ja	<input type="checkbox"/>	nein	<input type="checkbox"/>
Außen flächenbündige Wandwinkel erforderlich	ja	<input type="checkbox"/>	nein	<input type="checkbox"/>

Innenliegende Wandwinkel
(Zubehör)

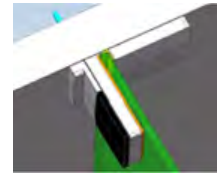

Paris / Berlin innenliegende Wandwinkel
(Kappen im Zubehör)

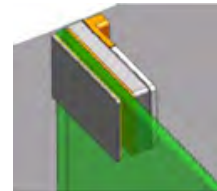

Solva / Enjoy innenliegende Wandwinkel
(keine Kappen für den Sichtbereich)



Sonstiges

5-Eck Anlagen: 135 Grad zwischen Tür und Festsegmenten	ja	<input type="checkbox"/>	nein	<input type="checkbox"/>
Eingelassene Wand- oder Bodenschienen	ja	<input type="checkbox"/>	nein	<input type="checkbox"/>
Tiefe & Breite messen - B1/B2 bis Ende Schiene				
→ Tiefe & Breite messen - B1/B2 bis Ende Schiene				
Tür und Seitenwand im Winkel ungleich 135 Grad	ja	<input type="checkbox"/>	nein	<input type="checkbox"/>
→ Genaue Gradzahl messen – Serie besprechen				
Sonderausschnitte	ja	<input type="checkbox"/>	nein	<input type="checkbox"/>
→ Schablone anfertigen				

Dokumentation der Badsituation

Maße wurden zweifach überprüft ja nein

Badsituation fotografisch dokumentiert ja nein

→ Bemaßte Fotos erstellen

HINWEISE: - Anlagenhöhe zu Raumhöhe beachten – kann der Türflügel eingehangen werden

- Höhe Fliesenspiegel zu Anlagenhöhe beachten

- Montage mit Querstrebe: nicht im Fenstersturz

- Kopfbrause im Bereich der Türöffnung beachten

Bauseitige Situation

Passt die Anlage durch die Räumlichkeiten / Treppenhaus ja nein

Bei Mehrfamilienhäusern

Etage:

Wohnung:

Checkliste für Aufmaße



Hiermit wird bestätigt, dass die oben genannten Punkte ebenso wie die Maße der Abtrennung besprochen wurden.

Ein Aufmaß garantiert nicht eine 100%ige Machbarkeit einer HÜPPE Duschatrennung.

Wir weisen darauf hin, dass die Duschatrennung ein individuell gefertigtes Produkt ist welches von der Rückgabe ausgeschlossen ist.

Die Raumsituation wurde fotografisch festgehalten und es wurde darüber informiert, dass bei baulichen Veränderungen im Duschbereich, wie z.B. Fliesenspiegel, Armatur, Kopfbrause oder Bodengefälle ein erneutes Aufmaß erforderlich ist.

Ist beim Aufmaß kein Ansprechpartner zur Abklärung der Details vor Ort übernehmen wir für die Ausführung keine Haftung. Daraus resultierende Neulieferungen sind kostenpflichtig.

Ist der Duschbereich beim Aufmaß nicht fertiggestellt und das Aufmaß soll explizit genommen werden, so sind bei maßlichen Differenzen Neulieferungen kostenpflichtig.

Anmerkungen / Absprachen:

Unterschrift Aufmaßnehmer:

Unterschrift Kunde:
